

About Awesome company

우리는 고객들과의 소통과 관계를 중요시하며 고객들이 보다 나은 선택과 새로운 출발이 될 수 있도록 항상 함께 하려고 합니다.

어썸컴퍼니는 체계적인 리서치와 분석 작업을 바탕으로 보다 크리에이티브한 공간을 만들어 가도록 노력하는 회사입니다.

고객의 브랜드나 공간을 Attractive하고 Unique하게 하기 위해서 항상 새로운 아이디어를 제공합니다.

보다 열정적이고 보다 창조적인 어썸컴퍼니는 당신의 멋진 출발을 위한 모든 것들을 제공해 드릴거라 확신합니다.

Copyright 2017, AWESOME COMPANY Inc.
All rights reserved.

COMPANY
BROCHURE

ARCHITECTURE
INTERIOR
DISPLAY
DESIGN

AWESOME

1

**WELCOME
HOME**

PROJECT P

YANGJAE SHINDONGA VILLA III
2016

DESIGN SUMMARY

디자인 피성민 / (주)어썸컴퍼니 디자인팀 (주)어썸컴퍼니 / 양시훈, 박세아, 유혜원 시공 (주)어썸컴퍼니 / 공효권 위치 서울 서초구 양재동 용도 단독주택 면적 413.6㎡ 바닥 타일, 원목 마루, 우븐카펫 벽 무늬목, 고벽돌, 도장, 실크벽지 천정 도장, 우드 판넬

Design Phie Sungmin / AWESOME COMPANY CO., LTD. Design Team AWESOME COMPANY CO., LTD. / Yang Shihoon, Park Seah, Yoo Hyewon Construction AWESOME COMPANY CO., LTD / Gong Hyogwon Location Yangjae-dong, Seocho-gu, Seoul, Korea Use House Area 413.6㎡ Floor Tile, Woodflooring, Woven Carpet Wall Woodvener, Brick, Vinyl Painting, Wallpaper Ceiling Vinyl Painting, Wood Panel



1F. FLOOR PLAN

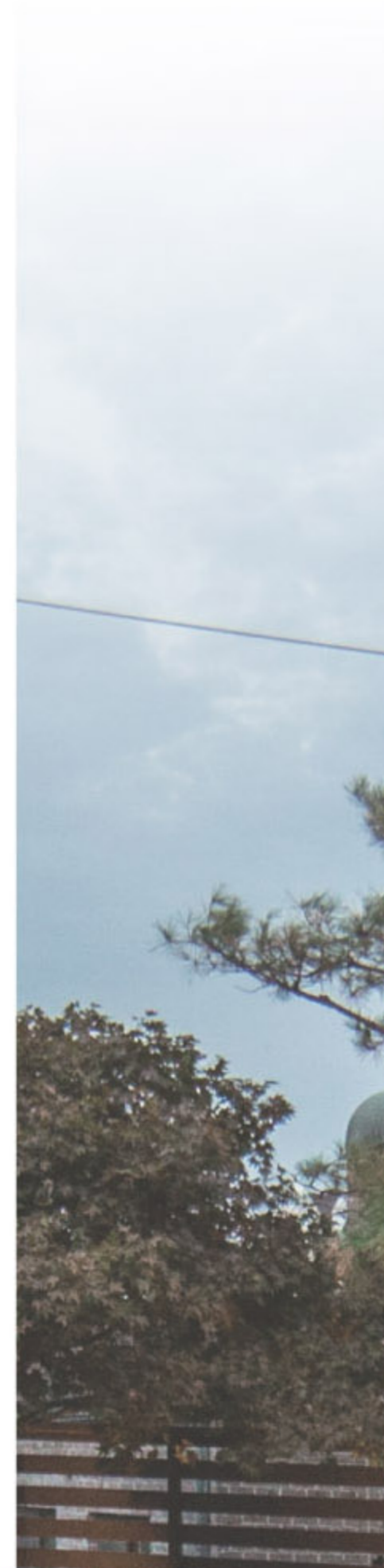



2F. FLOOR PLAN

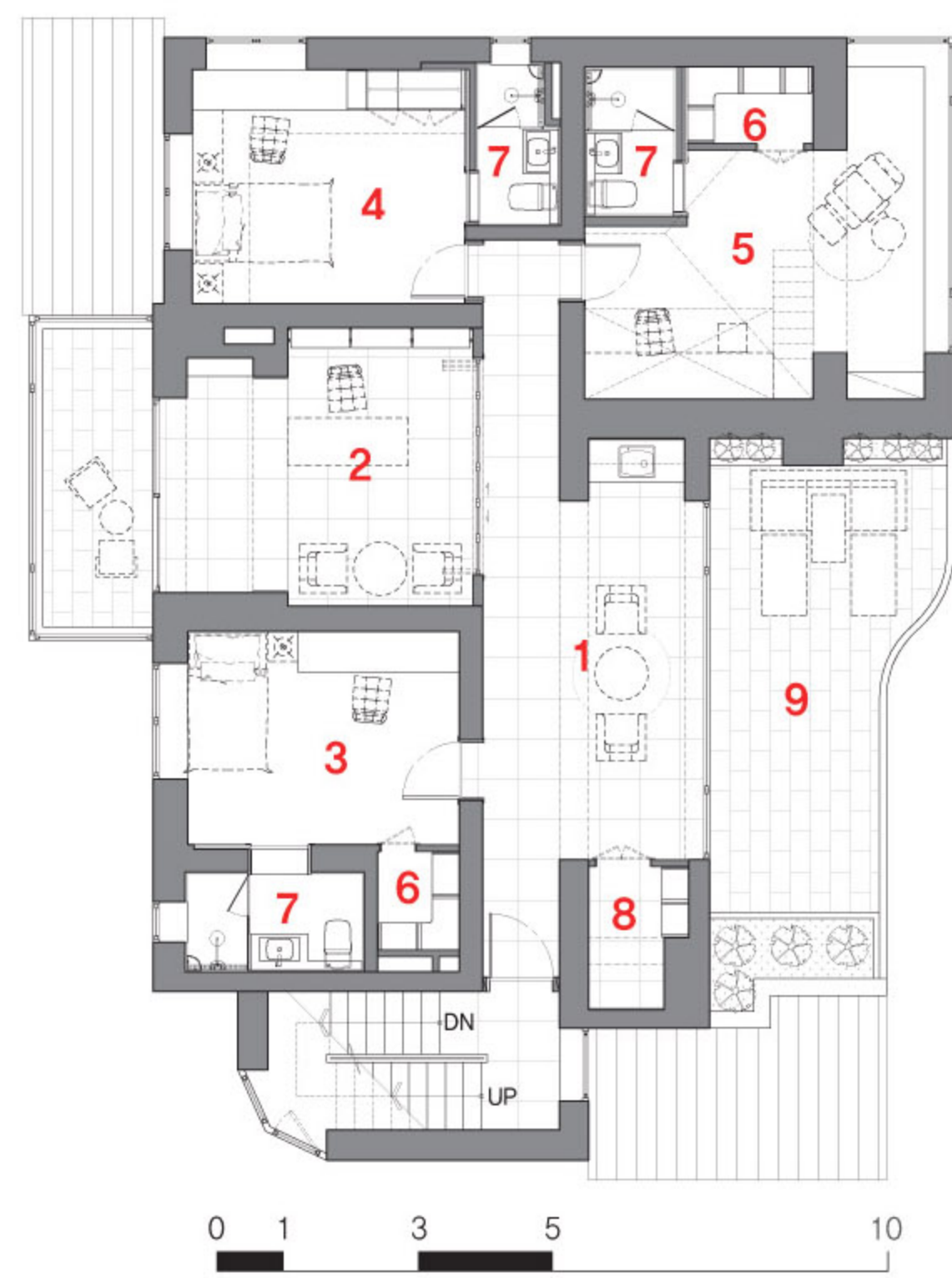

- 1. Living Room
- 2. Study Room
- 3. Room 1
- 4. Room 2
- 5. Room 3
- 6. Dress Room
- 7. Bath Room
- 8. Storage
- 9. Terrace

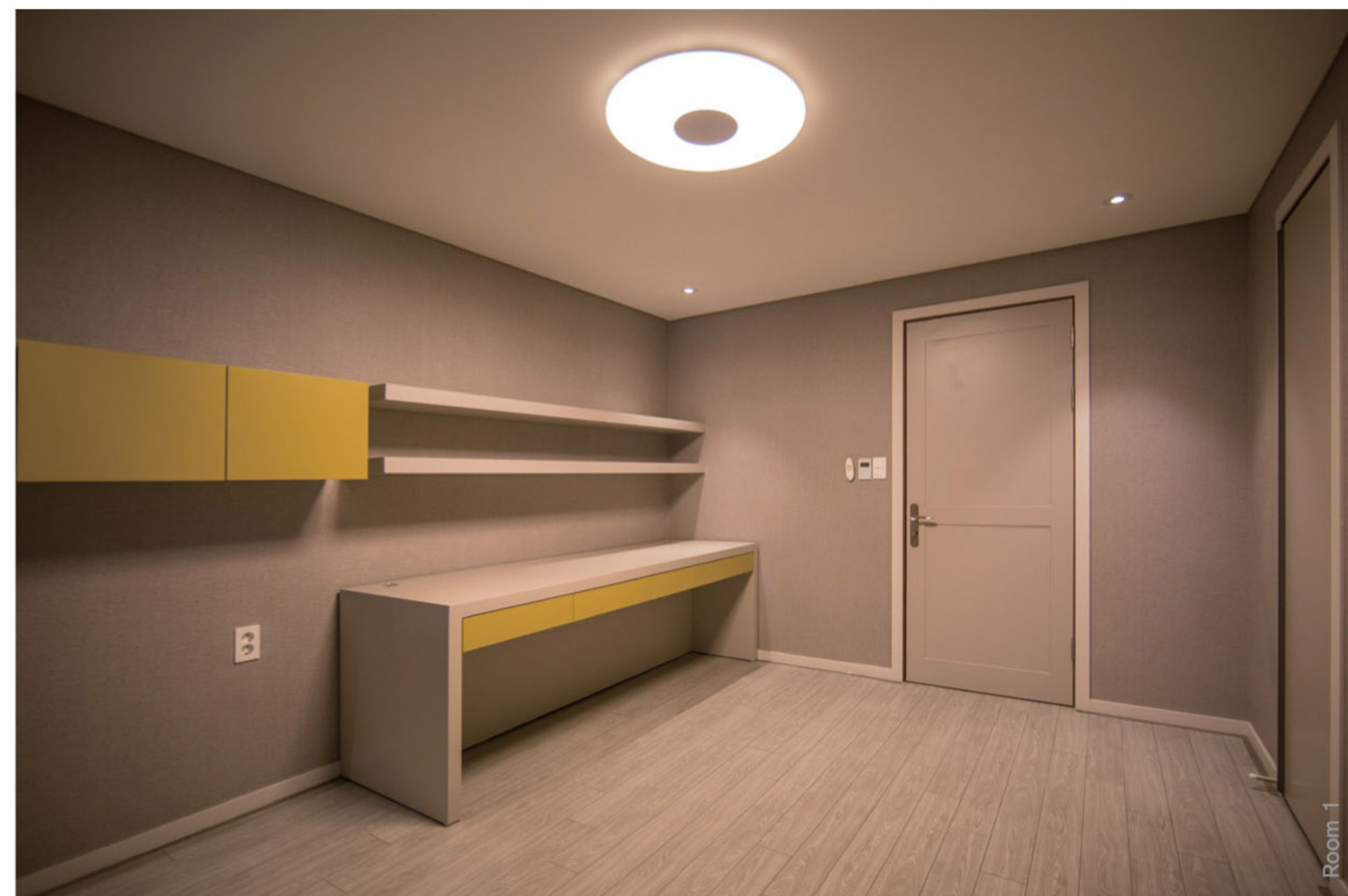

PROJECT GAJWADONG APT

HANWHA APT Renewal
2016

DESIGN SUMMARY

디자인 피성민 / (주)어썸컴퍼니 디자인팀 (주)어썸컴퍼니 / 양시훈, 박세아, 유혜원 시공 (주)어썸컴퍼니 / 김상수 위치 경기도 고양시 일산 서구 가좌동 가좌마을 용도 아파트 면적 164㎡ 바닥 타일 벽 고벽돌, 도장, 구로 철판, 원목 천정 도장, 원목

Design Phie Sungmin / AWESOME COMPANY CO., LTD. Design Team AWESOME COMPANY CO., LTD. / Yang Shihoon, Park Seah, Yoo Hyewon Construction AWESOME COMPANY CO., LTD. / Kim Sangsoo Location Gajwa-dong, Ilsanso-gu, Goyang-si, Gyeonggi-do, Korea Use Apartment Area 164㎡ Floor Tile Wall Brick, Vinyl Painting, Guro Steel Plate, Solid Wood Ceiling Vinyl Painting, Solid Wood



Dining Room

거실과 주방, 다이닝룸이 하나로 통합된 LDK구조의 공용부는 기존의 천장 마감을 걷어내 콘크리트 골조를 노출시켜 확장감을 주면서도 아래에 원목 패널을 덧대 거실에서 주방까지 시각적인 연결성을 부여했다.

거실과 다이닝룸은 중후한 브라운 및 짙은 블루컬러의 가죽 업홀스터리가 의자와 조화를 이루며 빈티지한 분위기를 자아낸다. 특히 카페나 바의 무드를 느낄 수 있는 다이닝룸은 거실과 곧바로 이어져 가족 간의 소통을 도모하면서도, 7자 형태의 소파를 두어 게임이나 독서 등의 여가를 즐길 수 있는 다목적 라운지로 조성했다. 뿐만 아니라 소파 뒤로는 블랙 컬러의 철제 프레임에 가미한 유리 파티션을 세워 자연 스럽게 주방 공간을 구획하고, 천장을 시원하게 가르는 블랙컬러의 트랙 조명과 통일감을 유도한다.

Apartment

FLOOR PLAN



- 1, Entrance
- 2, Corridor
- 3, Living Room
- 4, Dining Room
- 5, Master Room
- 6, Bath RM,1
- 7, Room1
- 8, Room2
- 9, Bath RM,2



Entrance



Living Room



Kitchen

Industrial Design

거친 물성을 강조한 가구와 선반이 러프한 분위기를 물씬 풍기는 복도를 지나 오른쪽으로 꺾으면 부부침실이 나온다.

적벽돌과 원목으로 마감한 벽체가 두드러지는 부부 침실은 따뜻한 색감의 간접 조명과 차분한 그레이 컬러 침장을 매치해 적벽돌의 거친 느낌을 부드럽게 완화하고, 자칫 차가워 보일 수 있는 타일 바닥을 보완했다. 또, 인더스트리얼 컨셉에 맞춰 여행가방을 연상시키는 독특한 디자인의 가구를 배치하였다.



Master Room



Corridor



Bath

모던한 화이트, 블랙 컬러의 타일과 육각형 패턴의 타일로 리듬감을 주는 샤워실



자녀방은 앞으로 성장할 아이들을 위해 독립된 영역을 형성했으며, 파스텔 톤의 벽체와 함께 화이트 및 우드 톤의 가구를 비치해 편안한 무드를 연출하는 데에 중점을 뒀다. 특히 작은 아이 방은 베란다가 확장한 자리에 침대를 비치하고 박공 형태의 벽체로 수면 공간과 활동 공간을 구분해 재미를 더한다.



Kids Room

Apartment

2

TASTY

SPACE



PROJECT HUNTSMAN

COFFEE LOUNGE
2016

DESIGN SUMMARY

디자인 피성민 / (주)어썸컴퍼니 디자인팀 (주)어썸컴퍼니 / 배민지 시공 (주)어썸컴퍼니 / 김성원 클라이언트 (주)보광종합건설 위치 경기도 의정부시 호원동 용도 브런치 카페 면적 105㎡ 바닥 타일, 콘크리트폴리싱 벽 도장, 시멘트플라스터, 원목, 코펜하겐리브 천정 도장, 원목

Design Phie Sungmin / AWESOME COMPANY CO., LTD. **Design Team** AWESOME COMPANY CO., LTD. / Bae Minji **Construction** AWESOME COMPANY CO., LTD. / Kim Sungwon **Client** Bokwang Construction CO., LTD. **Location** Howon-dong, Uijeongbu-si, Gyeonggi-do, Korea **Use** Brunch Cafe **Area** 105㎡ **Floor** Tile, Concrete Polishing **Wall** Vinyl Painting, Cement Plaster, Solid Wood, Copenhagen Rib **Ceiling** Vinyl Painting, Solid Wood

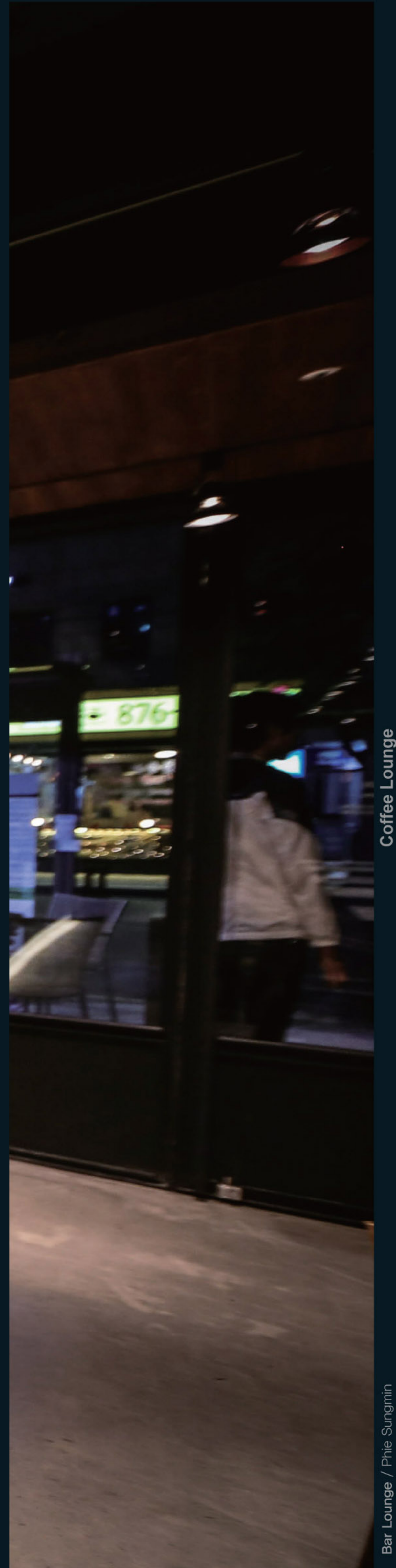

Coffee Lounge

030 Bar Lounge / Phie Sungmin



Bar Lounge



Kitchen



Bar Lounge



Hall Lounge



Kitchen



Hall Lounge

FLOOR PLAN



CONCEPT

영화 '킹스맨' 속 양복점 'HUNTSMAN' 의 클래식하고, 중후한 느낌을 모티브로 디자인한 커피라운지입니다. 헌팅트로피, 필라멘트가 보이는 에디슨 전구, 가죽의자, 빈티지 우드 등을 사용하여 클래식하면서도 빈티지한 느낌을 주고자 하였습니다.

MAIN ENT.

- 1. Bar Lounge
- 2. Hall Lounge
- 3. Kitchen
- 4. Storage



PROJECT 221B

FLAGSHIP CAFE
2015

DESIGN SUMMARY

디자인 피성민 / (주)어썸컴퍼니 시공 (주)어썸컴퍼니 / 남윤종 클라이언트 차이커뮤니케이션
위치 서울시 강남구 논현동 용도 카페 면적 192㎡ 바닥 에폭시 벽 시멘트플라스터, 원목, 구로철판, 타일, 도장 천정 도장, 원목

Design Phie Sungmin / AWESOME COMPANY CO., LTD. Construction AWESOME COMPANY CO., LTD / Nam Yoonjong Client Chai Communication Location Nonhyeon-dong, Gangnam-gu, Seoul, Korea Use Cafe Area 192㎡ Floor Self-Leveling Epoxy Wall Vinyl Painting, Cement Plaster, Solid Wood, Guro Steel Plate, Tile Ceiling Vinyl Painting, Solid Wood



투무원비 커피라운지(221B COFFEE-LOUNGE)는 한 광고 회사의 의뢰로 자사 건물 지하 1층에 마련되었다. 이곳은 영국 방송국 BBC에서 방영된 드라마 '셜록(Sherlock)'을 컨셉으로 하여 주인공 셜록 홈즈가 사는 '베이커가(Bakerst.) 221번지에서 착안한 이름과 디자인을 통해 드라마 속 감성을 그대로 전하고 있다.

외부는 지하 공간이 사람들의 눈높이에서 벗어난다는 점을 보완하고자 어닝을 간판으로 사용하여 고객들의 시선을 자연스럽게 이끌고 있다.

지하로 내려오면 입구에 마련된 야외테라스에는 픽스창과 실내로 연결되는 우드 벤치를 두고 내,외부를 유기적으로 연결하며 다소 답답할 수 있는 지하공간을 극대화 하고 있다. 홀은 전체적으로 모노톤의 바탕에 검은 철재를 사용하여 중성적인 분위기를 자아내는데 곳곳에 목재를 더해 따뜻함을 더했다. 또한, 입구를 중심으로 오른쪽에 위치한 라운지 룸은 흑백의 거대한 헤링본 패턴과 유니크한 가구들을 배치해 마치 주인공의 비밀스러운 방에 들어온 듯한 느낌을 주고 있다.



Kitchen



Hall Lounge



Executive Lounge



Executive Lounge



Deck



Hall Lounge

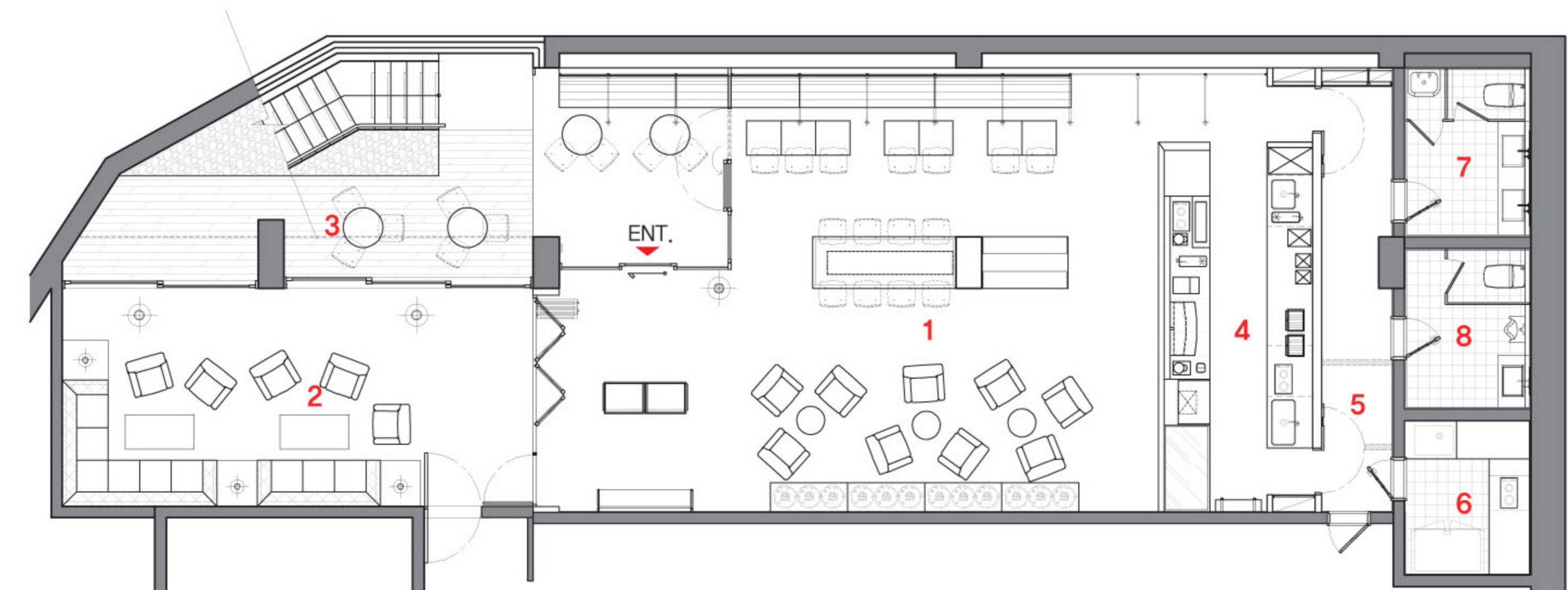

FLOOR PLAN

- 1. Hall Lounge
- 2. Executive Lounge
- 3. Deck
- 4. Kitchen
- 5. Storage
- 6. Sub Kitchen
- 7. Toilet (Woman)
- 8. Toilet (Man)



3

UNIQUE STORE

Kayesu
by KIMYEONJU

PROJECT KAYESU

KAYESU by KIMYEONJU
2015

DESIGN SUMMARY

디자인 피성민 / (주)어썸컴퍼니 디자인팀 (주)어썸컴퍼니 / 양시훈, 배민지 시공 (주)어썸컴퍼니 / 김성원 클라이언트 김연주 위치 경기도 성남시 분당구 백현동 용도 패션샵 면적 66㎡ 바닥 타일 벽 타일, 핑크골드 금속, 투명유리, 패브릭 커튼 천정 도장

Design Phie Sungmin / AWESOME COMPANY CO., LTD. Design Team AWESOME COMPANY CO., LTD. / Yang Shihoon, Bae Minji Construction AWESOME COMPANY CO., LTD. / Kim Sungwon Client Kim Yeonju Location Baekhyeon-dong, Bundang-gu, Seongnam-si, Gyeonggi-do, Korea Use Fashion Shop Area 66㎡ Floor Tile Wall Tile, Pink Gold Steel, Clear Glass, Fabric Curtain Ceiling Vinyl Painting



FLOOR PLAN

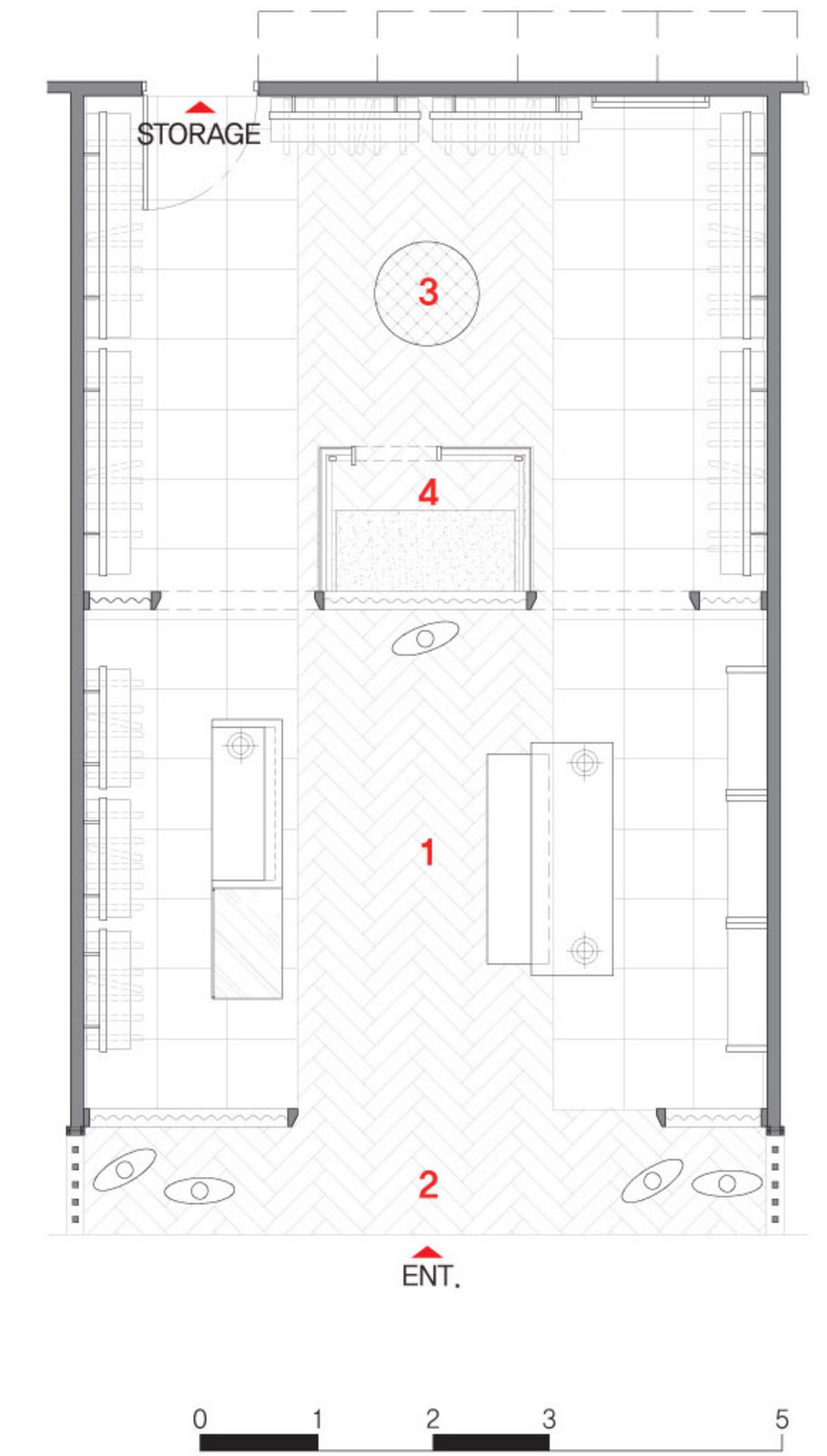

- 1. Hall Lounge
- 2. Show Room
- 3. Clothing Room
- 4. Fitting Room

Brand Store





PROJECT MMCA RETAIL

국립현대미술관 GALLERY SHOP
2013

DESIGN SUMMARY

실시설계 (주)어썸컴퍼니 시공 (주)어썸컴퍼니 / 남윤종 컨셉설계 이음파트너스 클라이언트 국립현대미술관 위치 서울시 종로구 소격동 용도 판매점 면적 95㎡ 바닥 콘크리트폴리싱 벽 도장, 투명유리 천정 도장, 바리솔

Construction Document AWESOME COMPANY CO., LTD. Concept Document Yieum Partners CO., LTD. Construction AWESOME COMPANY CO., LTD / Nam Yoonjong Client MMCA, Korea Location Sogyeok-dong, Jongno-gu, Seoul, Korea Use Retail Area 195㎡ Floor Concrete Polishing Wall Vinyl Painting, Clear Glass Ceiling Vinyl Painting, Barrisol





Gallery Shop 1



Gallery Shop 4



Corridor



Gallery Shop 5



Gallery Shop 3

Gallery Shop

FLOOR PLAN

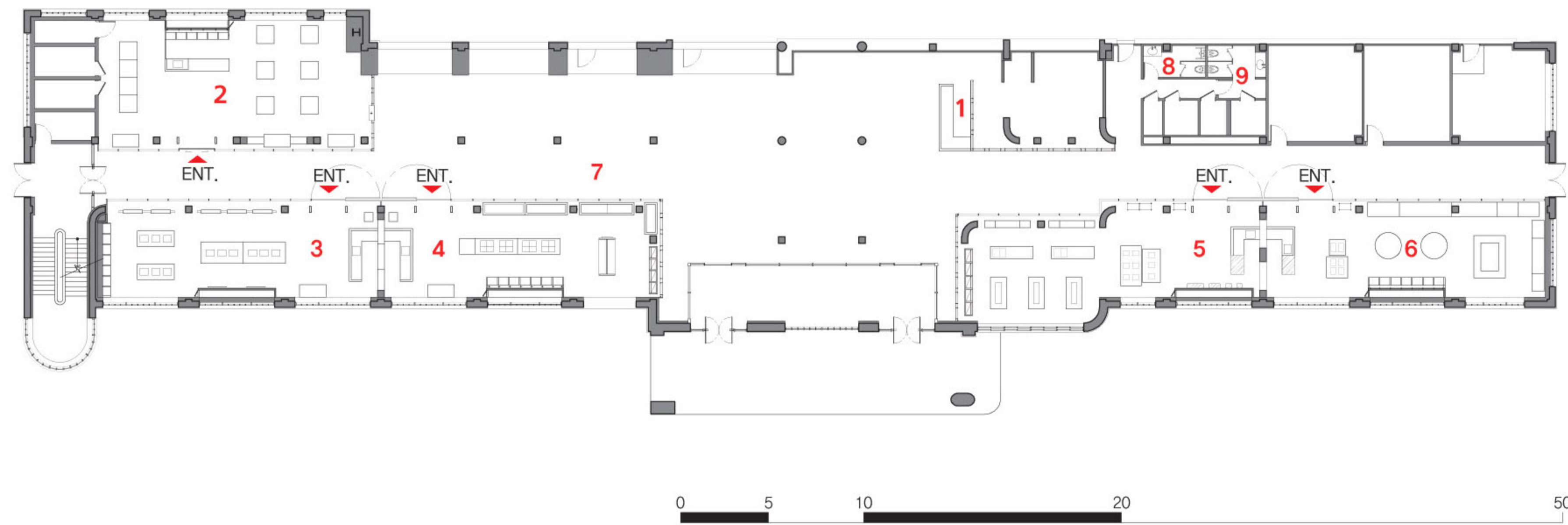

- 1. Information
- 2. Gallery Shop 1
- 3. Gallery Shop 2
- 4. Gallery Shop 3
- 5. Gallery Shop 4
- 6. Gallery Shop 5
- 7. Corridor
- 8. Toilet (Man)
- 9. Toilet (Woman)



Gallery Shop 1

4

SMART OFFICE

PROJECT SMART MEDIA

SMART MEDIA INNOVATION CENTER
2014

DESIGN SUMMARY

디자인 피성민 / (주)어썸컴퍼니 시공 (주)어썸컴퍼니 / 남윤중 클라이언트 미래창조 과학부 / 한국 방송통신 전파진흥원 위치 서울시 마포구 동교동 용도 오피스 면적 285㎡ 바닥 콘크리트 폴리싱 벽 시멘트 플라스터, 원목, 구로철판, 도장 천정 도장

Design Phie Sungmin / AWESOME COMPANY CO., LTD. Construction AWESOME COMPANY CO., LTD. / Nam Yoonjong Client KOSTA Location Donggyo-dong, Mapo-gu, Seoul, Korea Use Office Area 285m² Floor Concrete Polishing Wall Cement Plaster, Solid Wood, Guro Steel Plate, Vinyl Painting Ceiling Vinyl Painting

중소기업창업자정 1인 창조기업 비즈니스센터
스마트미디어 이노베이션 센터
Smart Media Innovation Center
미래창조과학부

INFORMATION

INNOVATION

Office



Meeting RM.



Office



Open Meeting



Open Meeting Office



Lecture RM.



Meeting RM.

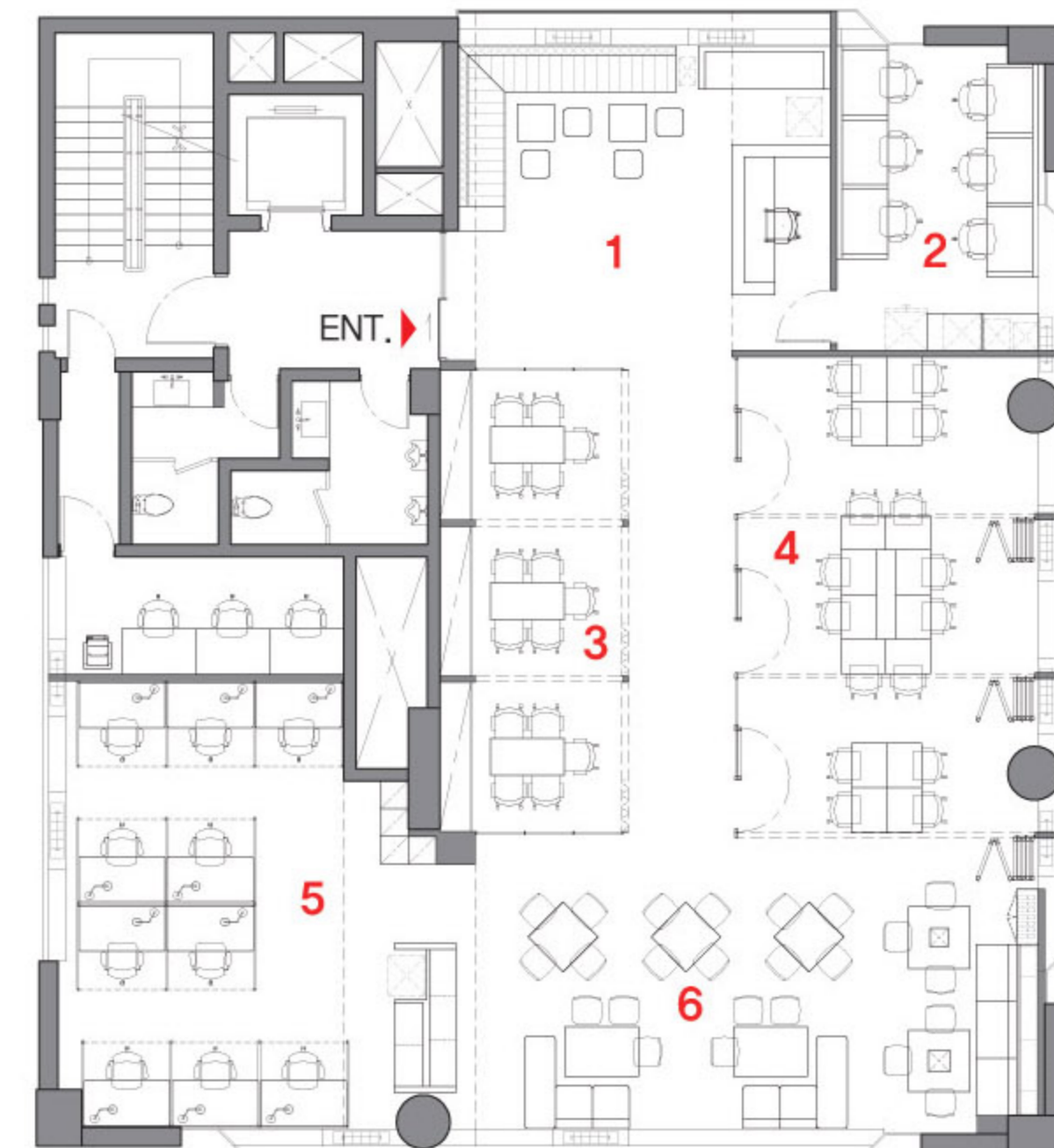

FLOOR PLAN

- 1. Information
- 2. Support Office
- 3. Meeting RM.
- 4. Lecture RM.
- 5. Office
- 6. Open Meeting

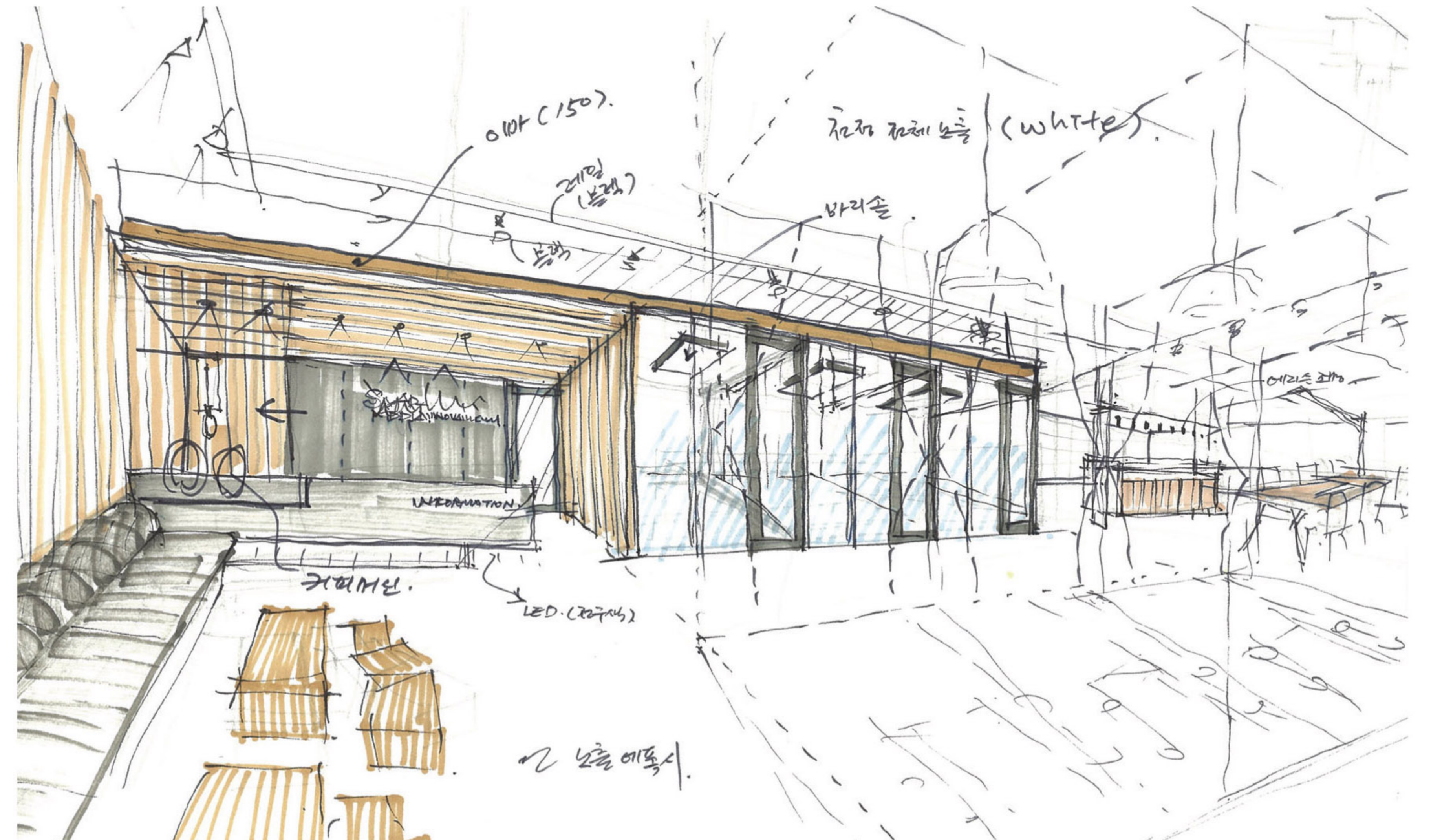

**PROJECT
RIOT GAMES
KOREA**

RIOT GAMES KOREA OFFICE
2013

RIOTGAMES



Meeting RM.



Relax Zone



Relax Zone



Ceiling Light



Office

DESIGN SUMMARY

디자인 피성민 / (주)어썸컴퍼니 디자인팀 (주)어썸컴퍼니 / 양시훈, 김보경 시공 (주)어썸컴퍼니 / 남윤중 클라이언트 라이엇게임즈 코리아 위치 서울시 강남구 신사동 용도 오피스 면적 3F-258㎡, 9F-318㎡, 14F-318㎡ 바닥 에폭시, 원목마루 벽 원목, 시멘트플라스터, 구로철판, 도장, 패턴글라스 천정 도장

Design Phie Sungmin / AWESOME COMPANY CO., LTD. Design Team AWESOME COMPANY CO., LTD. / Yang Shihoon, Kim Bokyoung Construction AWESOME COMPANY CO., LTD / Nam Yoonjong Client RIOT GAMES KOREA Location Sinsa-dong, Gangnam-gu, Seoul, Korea Use Office Area 3F-258㎡, 9F-318㎡, 14F-318㎡ Floor Self-Leveling Epoxy, Wood flooring Wall Solid Wood, Cement Plaster, Guro Steel Plate, Vinyl Painting, Pattern Glass Ceiling Vinyl Painting

5

HOUSING GALLERY

PROJECT SIHEUNG OFFICETEL

GWANGSEONG SIHEUNG OFFICETEL UNITS

DESIGN SUMMARY

디자인 피성민 / (주)어썸컴퍼니 디자인팀
(주)어썸컴퍼니 / 양시훈 클라이언트 광성
종합건설 위치 경기도 시흥시 신천동 용도
주택전시관 면적 289.6㎡

Design Phie Sungmin / AWESOME
COMPANY CO., LTD. Client Gwangseong
Construction Location Sincheon-dong,
Siheung-si, Gyeonggi-do, Korea Use Model





PROJECT LOTTE M.H

LOTTE CASTLE SEOCHO M.H.

DESIGN SUMMARY

디자인 피성민 / (주)어썸컴퍼니 클라이언트
롯데건설 위치 서울시 서초구 서초동 용도
주택전시관 연면적 2,310㎡ 규모 지상3층

Design Phie Sungmin / AWESOME COMPANY CO., LTD.
Client Lotte E&C Location Seocho-dong, Seocho-gu, Seoul,
Korea Use Model House Area 2,310㎡ Building Size 1~3F



Model House

Facade

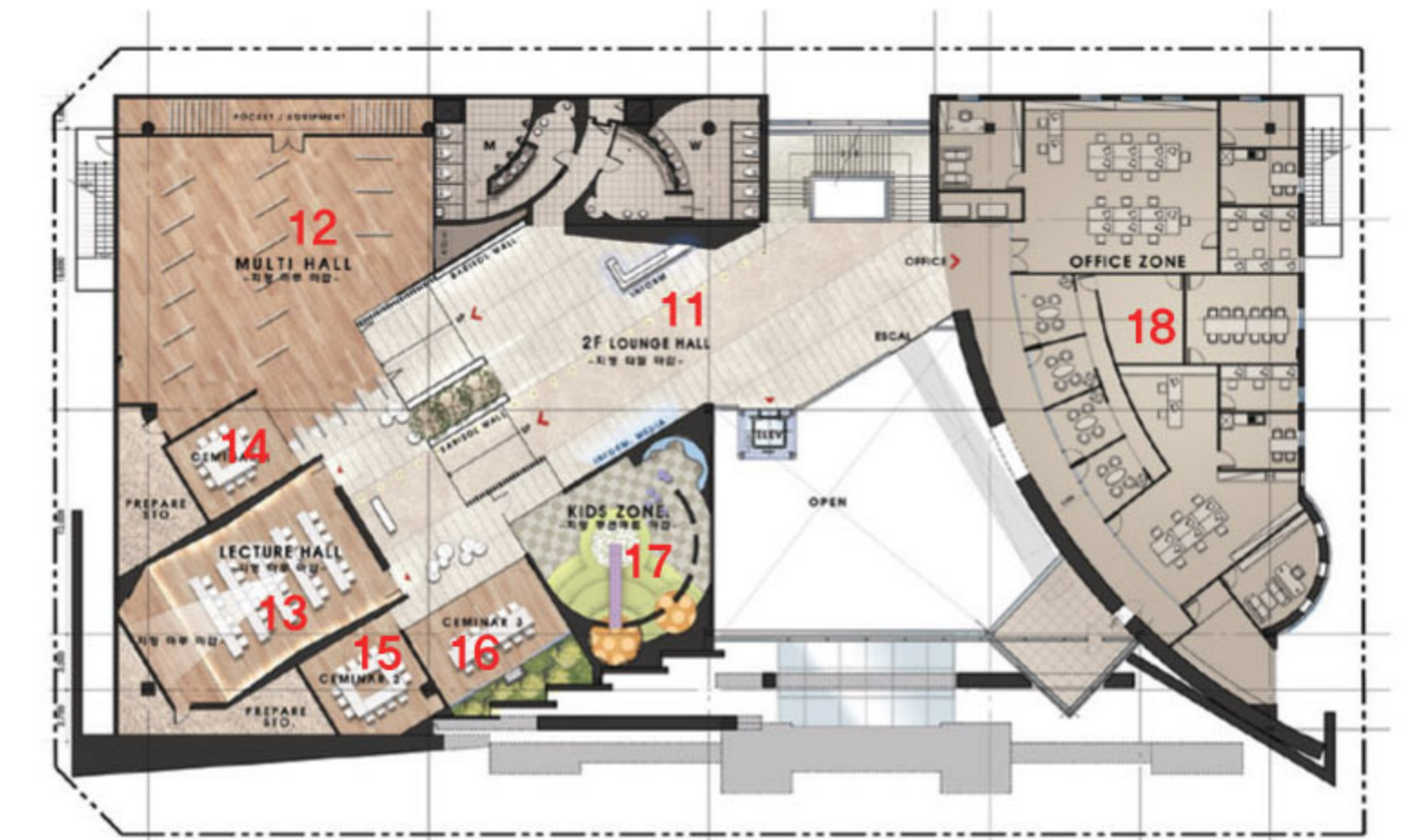

3F FLOOR PLAN

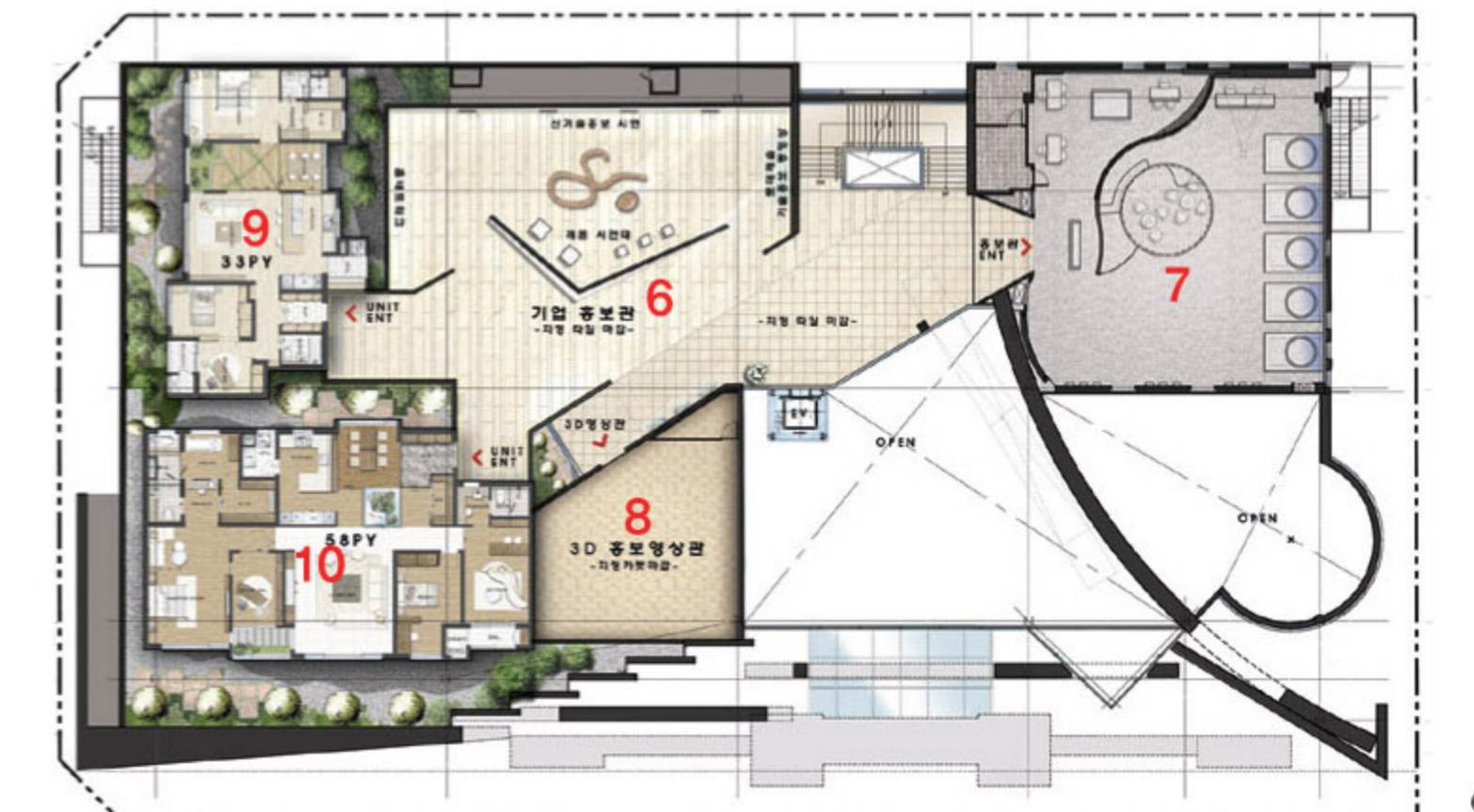

2F FLOOR PLAN

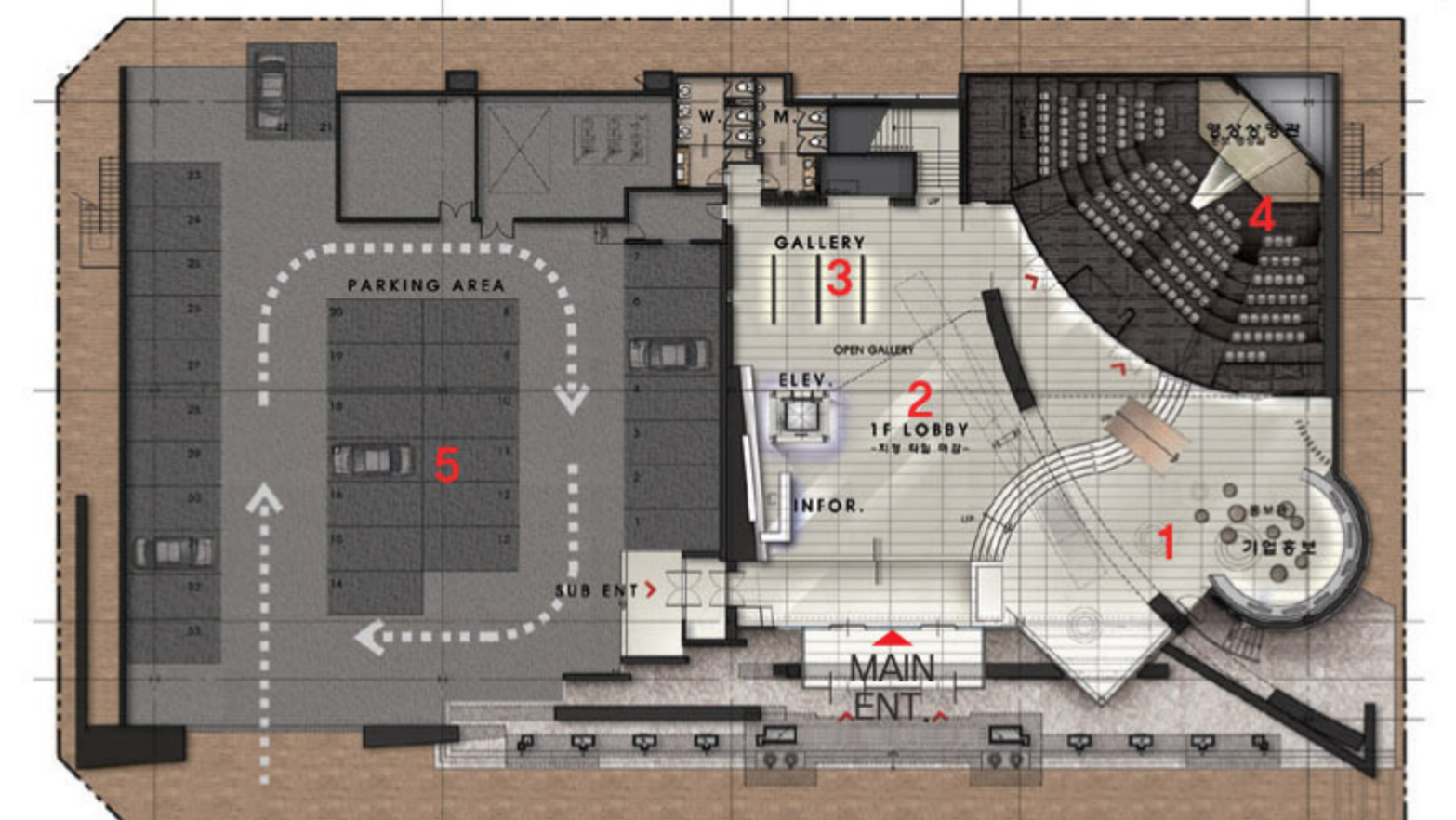

1F FLOOR PLAN

- 1. Corporate Exhibition Hall
- 2. Information / Lobby
- 3. Gallery
- 4. Theater
- 5. Parking Area
- 6. Corporate Exhibition Hall
- 7. Exhibition Hall
- 8. 3D Theater
- 9. 33py Model House
- 10. 58py Model House
- 11. Lounge Hall
- 12. Multi Hall
- 13. Lecture Hall
- 14. Seminar Room 1
- 15. Seminar Room 2
- 16. Seminar Room 3
- 17. Kids Zone
- 18. Office

Model House

BESIDES PROJECTS

PROJECT NEFS HOTEL

NEFS HOTEL NONHYUN
2015





Hall Lounge



Banquet Hall



Cafe

DESIGN SUMMARY

디자인 피성민 / (주)어썸컴퍼니 디자인팀 (주)어썸컴퍼니 / 양시훈,
배민지 위치 서울시 강남구 논현동 클라이언트 넵스 용도 호텔 면적
9,292㎡ 규모 지하3층~지상 18층 객실수 154실

Design Phie Sungmin / AWESOME COMPANY CO.,LTD Design
Team AWESOME COMPANY CO.,LTD / Yang Shihoon, Bae Minji
Client NEFS Location Nonhyeon-dong, Gangnam-gu, Seoul,
Korea Use Hotel Area 9,292㎡ Building Size B3F~18F Room 154



A type Twin Bed

A type Double Bed

A Type Room

B Type Room



Double Bed



Twin Bed

- 1. Entrance
- 2. Bed
- 3. Desk
- 4. Bath



Twin Bed

- 1. Entrance
- 2. Sofa
- 3. Bed
- 4. Desk
- 5. Bath

Hotel



B type Twin Bed

B type Bath Room



PROJECT HOBAN

HOBAN SUMMIT PLACE
2014

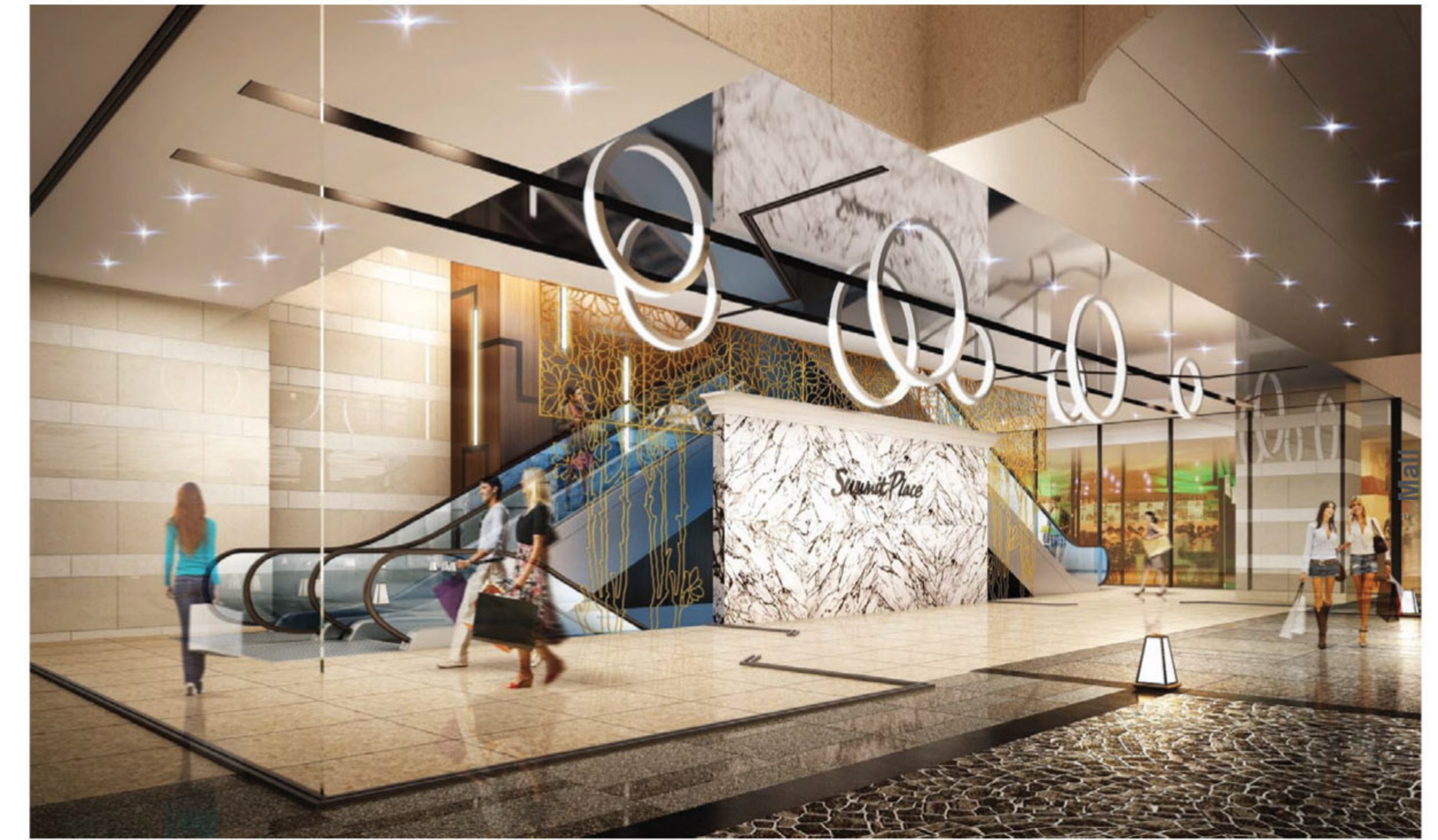

DESIGN SUMMARY

디자인 피성민 / (주)어썸컴퍼니 디자인팀 (주)어썸컴퍼니 / 양시훈 클라이언트 호반건설 위치 경기도 성남시 분당구 삼평동 용도 주상복합 연면적 70,747㎡ 규모 지하2층~지상18층 3개동 세대수 178세대

Design Phie Sungmin / AWESOME COMPANY CO.,LTD Design Team AWESOME COMPANY CO.,LTD / Yang Shihoon Client Hoban Location Sanyeong-dong, Bundang-gu, Seongnam-si, Gyeonggi-do, Korea Use Apartment & Stores Area 70,747㎡ Building Size B2F~18F Unit 178





7

AWESOME

COMPANY

Work Experience

Project 14-17

차이커뮤니케이션 세미나 및 야외 공사 – 기획/실시/시공
 고양 스타필드 FRAT안경점 – 기획/실시/설계
 시흥 신천동 오피스텔 모델하우스 – 광성종합건설 – 기획/실시/시공
 김포 풍무지구 오피스텔 모델하우스 – 광성종합건설 – 기획/실시/시공
 구기동 단독주택 – 기획/실시/시공
 김나운 더 키친 부스 – 기획/설계
 중국 란팅지 뷰티샵 – 기획/설계
 ALLBOX Office 성수동 – 기획/실시/시공
 성수쇼핑 푸드코트 – 기획/설계
 보정동 단독주택 – 기획/실시/시공
 파주 아미재 – 기획/설계
 라온 익산 프라이빗 M/H – 라온건설- 기획/설계
 CJ 디지털뮤직 Office – 기획/설계
 차이 커뮤니케이션 사무실 공사 – 기획/실시/시공
 골프 피팅 스튜디오 – 기획/설계
 양재동 신동아빌라 3차 Renewal 공사 – 기획/실시/시공
 LG 한강자이 APT 주거 Renewal 공사 – 기획/실시/시공
 가좌 한화 APT 주거 Renewal 공사 – 기획/실시/시공
 현초맨 COFFEE LOUNGE – 기획/실시/시공
 압구정동 APT Renewal 공사 – 기획/실시/시공
 솔레뉴파크 타운하우스 Renewal 공사 – 기획/실시/시공
 KEYSU by KIMYEONJU 현대백화점 판교점 – 기획/실시/시공
 Assouline Lounge 신사동 – 기획/실시/시공
 차이 커뮤니케이션 사내 옥상환경 개선공사 – 기획/실시/시공
 Smart Media Innovation Center 홍대1호점 – 기획/실시/시공
 221B 논현점 Flagship 매장 – 221B 셀룩카페 – 기획/실시/시공

Project 12-13

청주 파비농 웨딩 컨벤션 – 기획/설계
 국립현대 미술관 서울관 내 뮤지엄샵 공사 – 설계/시공
 Gimbab records(Hongik) – 기획/실시/시공
 Riot Games ICT Tower Office 3,9,14F 공사 – 기획/실시/시공
 Cosette Hair & Color Salon – 기획/설계/시공
 인천 부평 신경정신병원 공사 – 공감 Clinic – 기획/설계
 구리 Easter 9 Hill 복합 문화시설 – ENH association – 기획/설계
 양천 고양 BTL – 명승건축 – 실시설계
 카페 스토브 강남파이낸스 빌딩점 (직영1호) – 기획/실시/시공
 포스코 강남보금자리 라르고 오피스텔 M/H – 포스코건설 – 기획/실시설계
 엘트루 부산 명지 B3BL M/H – 대우조선건설 – 기획/설계
 한라 도곡 동신 재건축 M/H 단위세대 – 한라건설 – 기획/설계
 봉평 무이리 세컨드하우스 – 기획설계
 일마레 레스토랑 청담점 메뉴얼디자인 – 일마레 – 기획/설계
 마노핀 익스프레스 매장 메뉴얼디자인 – 미스터피자/마노핀 – 기획/설계
 한라 원주 우산동 M/H – 한라건설 – 기획/설계
 한양 수자인 수원 망포동 M/H – 한양건설 – 기획/설계
 부천 프렌차이즈 카페 – 신앙 엔지니어링 – 기획/실시/시공
 롯데 소공동 백화점 B1 Foodcourt 스시요비 화전초밥 – 기획/실시/시공
 롯데 소공동 백화점 B1 Foodcourt 하나미 첼판요리 – 기획/실시/시공
 SK D&D 스카이홀 판교동 주택 544-2, 562-1 – C&C 건축 – 기획/세대 실시설계
 진아건설 광주 수완지구 M/H – 진아건설 – 기획/세대 실시설계
 WIZ DENTAL 치과 – 기획/실시/시공
 UM NAGUMO 성형외과 – 기획/실시/시공
 THE 성형외과 – 기획/실시/시공

Project 09-11

일성 TrueL 성남 태평동 오피스텔 M/H – 일성건설 – 기획/세대 실시설계
 일성 TrueL 대구 침산동 M/H – 일성건설 – 기획/세대 실시설계
 호반 광주 수완지구 M/H – 호반건설 – 기획/공공 실시설계
 골든클래스 광주 수완지구 M/H – 골든클래스 – 기획/세대 실시설계
 서희 스타힐스 전주 M/H – 서희스타힐스 – 기획/세대 실시설계
 서희 스타힐스 거제도 삼성 조합아파트 – 서희건설 – 기획/세대 실시설계
 서희 스타힐스 양주 덕정 M/H – 서희스타힐스 – 기획/세대 실시설계
 호반 서밋 플레이스 복합 F&B 센터 – 호반건설 – 기획/설계
 호반 청주 성화지구 M/H – 호반건설 – 기획/실시설계
 롯데 부산 정관 2차 M/H – 롯데건설 – 기획/설계
 롯데 부산 중남 흥천 M/H – 롯데건설 – 기획/설계
 ADDICT FILM OFFICE 공사 – ADDICT FILM – 설계/시공
 남극 제2기지 T.K – 삼우설계/삼성물산 – 기획/설계
 일성 신림 동방시장 오피스텔 주택전시장 – 기획/실시설계
 행당동 주상복합 주택전시장 – 기획/실시
 SEEDPOST OFFICE – 기획/실시/공사
 서희 역삼동 오피스텔 건본주택 – 서희건설 – 기획/설계
 경민대학교 아크라티움 카페 – 경민대학교- 기획/실시설계
 가평달전지구 T.K – NEO – 동부건설/무영건축 – 기획/설계
 롯데 서초동 서울 주택 전시장 – 롯데건설 – 기획/설계
 롯데 판교 알파돔 주택전시장 – 롯데건설 – 기획/설계
 삼성산성당 리모델링 – 삼성산성당 – 기획/실시설계
 CAFE AMIA – 메뉴얼 설계 진행중
 부천대학 부속 영어마을 – neo 디자인/부천대학 – 기획/설계
 현대예술직업전문학교 교육장공사 – neo 디자인 – 기획/실시설계
 청담 Cafe de Moi 카페공사 – coco – 기획실시/공사
 수원시청 민원센터 리뉴얼 – neo 디자인/수원시청 – 기획/실시설계

Project 08-09

서울강남지구 1,2BL(세곡지구) – 디에이/주공 – 단위세대 기획/설계
 인천청라 A-12BL 부대시설 – 인천도개공 – 기획/실시설계
 양주덕정 M/H – 일성건설 – 기획/실시설계
 행복도시 첫마을 2단계 3BL – 현대 – 부대시설 기획/실시설계
 부산롯데광복점 중식당 – 호점몽 – 기획/실시설계
 부산롯데광복점 한식당 – 워낭 – 기획/실시설계
 여수엑스포 1,2BL T.K – 희림/대우 – 기획/설계
 김포한강신도시 – 디에이/쌍용 – 외부환경 기획/실시설계
 청담동 몽중헌 식당 – Tany – 기획/실시설계
 청담동 Xian 중식당 – XT Lifestyle – 기획/실시설계
 대구죽곡 2공구 – B4,44BL – 디에이/대우건설 – 기획/실시설계
 대구죽곡 1공구 – B2, 3BL – 무영/계룡건설 – 기획/실시설계
 김포한강 11BL T.K – 디에이/대우건설 – 기획/설계
 인천십정 2지구 – 디에이/주공 – 단위세대 기획/설계
 고양일산 2택지지구 D2 BL 연립주택 – 건원/성우건설 – 기획/실시설계
 남양주 별내지구 A12-2BL – 디에이/쌍용건설 – 기획/설계
 송도 사언스 빌리지 T.K – 무영/금호 – 세계도시축전A-BL
 FMC KOREA OFFICE 공사 – FMC – 기획/실시설계
 룬드백 OFFICE 리뉴얼 – 룬드백 – 기획/설계
 부تم센터시티신세계 호점몽 중식당 – XT Lifestyle – 기획/실시설계
 국직동빙고 BTL – 토문/대우건설 – 부대시설 기획/설계
 국군체육부대 T.K – 정림/선진/태영건설 – 단위세대 기획/설계
 삼성플라자 차야 일식당 – XT Lifestyle – 기획/실시설계
 강릉 생크랑돈크랑 패밀리 레스토랑 – 강원농협 – 기획/설계
 블루밍가든 3층 – SW다인힐 – 기획/실시설계
 광고신도시 파워센터 P.F – 무영/태영건설 – 단위세대 기획/설계

Integrated Service

WHAT WE CAN DO FOR YOU?

DESIGN PROCESS

Projects

1 2 3 4



SPACE CONSULTING
공간 컨설팅

Research
Study
Strategic Analysis
Trend&Target



SPACE PLANNING
공간 기획

Positioning
Branding
Set-up Identity
Theme & Concept



SPACE DESIGN
공간 설계

Plan Refinement
Requirments
Interatime Design
Space Development

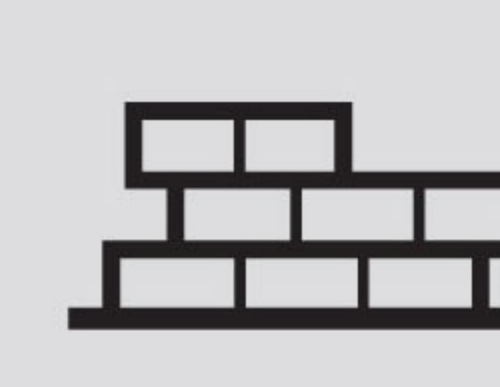

SPACE CONSTRUCTION
시공

Plan Workflow
Estimate
Professional Build
Maintenance

[ABOUT US]

COMPANY INFORMATION

회 사 명 : 주식회사 어썸컴퍼니
 대표이사 : 피 성 민
 사 무 실 : 서울특별시 강남구 논현로76길 12, 302호 (역삼동 733번지, 준빌딩)
 설 립 일 : 2012. 02. 15 법인전환 설립
 2010. 01 개인사업자 설립
 주 종 목 : 인테리어 컨설팅, 기획, 설계 및 시공
 상업공간, 주거공간, 관공서, 공간기획
 연 락 처 : 02.512.1395 Fax : 02.512.1397
 E-Mail : awesomecom@naver.com
 Web site : www.awesomecom.kr

어썸 컴퍼니

[국문형]

AWESOME
C O M P A N Y

[영문형]

C.E.O PROFILE

피성민 PHIE, SUNG MIN, | C.E.O

현재 주식회사 어썸컴퍼니 대표
 소노아키 & 디자인칼라 디자인실 실장
 세트박스 스튜디오 디자인실 이사
 Projects : 년 약 100여편의 TV-CM set construction 및 디자인, 감리
 주) 대해건축 - 디자인실 근무
 주) 명승건축 - 기획실 근무

Faculty of Duncan of Jordanstone Art & Design College
 University of Dundee, U.K.
 Interior & Environmental Design
 (Bdes Hons-first class Honours degree)
 계원 조형 예술대학교 실내건축디자인과

Exhibitions, Prizes

2013 비즈니스 호텔 포럼 정회원
 비즈니스 호텔 사업 전문가과정 수료
 한국 실내건축가 협회(KOSID) 정회원
 2013 제1회 현대한옥디자인 국제공모전 Special Prize
 사단법인 현대 한옥 학회 The Korean Society of Modern Hanok
 2003 Alexander Leslie Russell Prize - Dundee, U.K.

약도

Site map

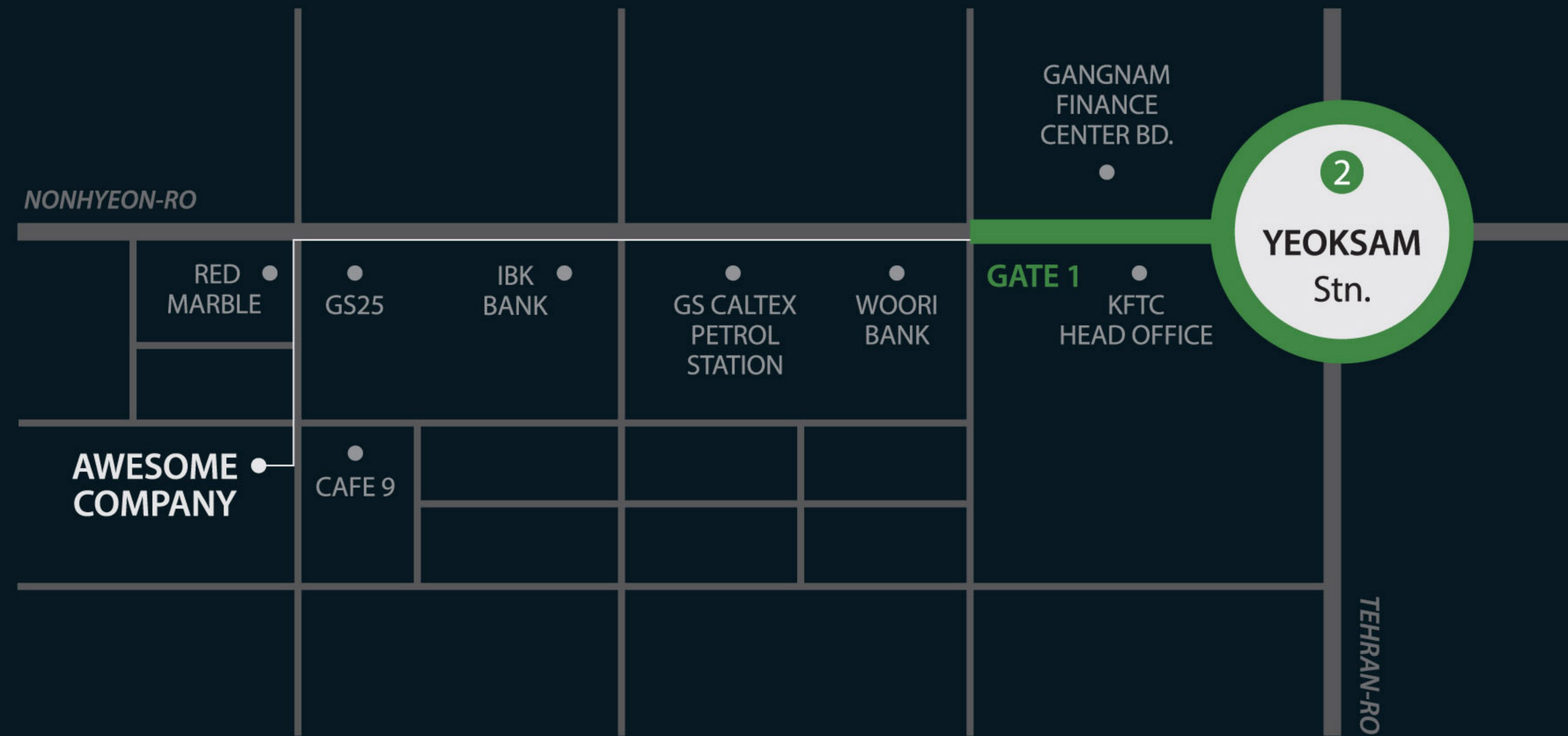

AWE SOME
C O M P A N Y

본사

Head office

서울특별시 강남구 논현로 76길 12, 302호 (구 역삼동 733번지, 준빌딩). 우편번호 06224
302, 12, NONHYEON-RO 76-GIL, GANGNAM-GU, SEOUL, KOREA, KR ZIP 06224

T. 02.512.1395 F. 02.512.1397
E. awesomecom@naver.com
H. www.awesomecom.kr
W. ID : awesomecom / PW : awesome